OCULA

GEOMETRISCH / GLEICHE AUSRICHTUNG



Einundachtzig runde Vertiefungen erzeugen einen präzisen Rhythmus aus Licht und Schatten auf dem weißen Gips.

Raumansicht

GEOMETRIE UND FORMAT

Das Paneel

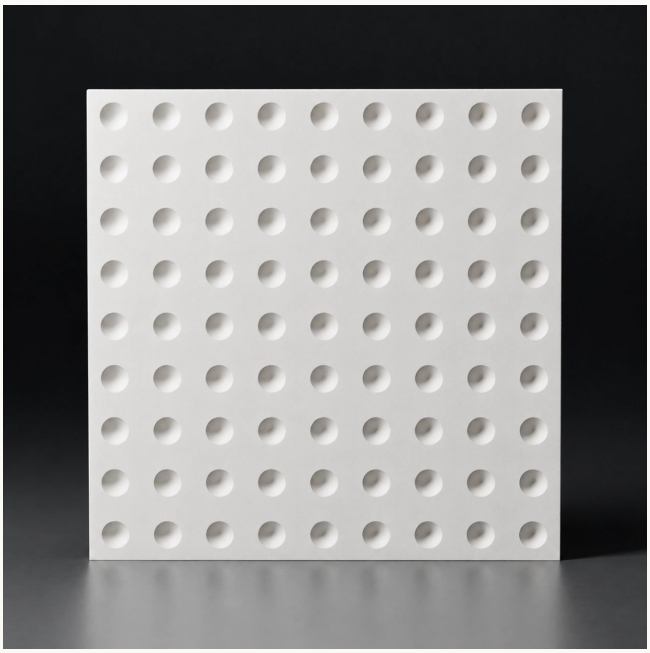

01 Frontalansicht

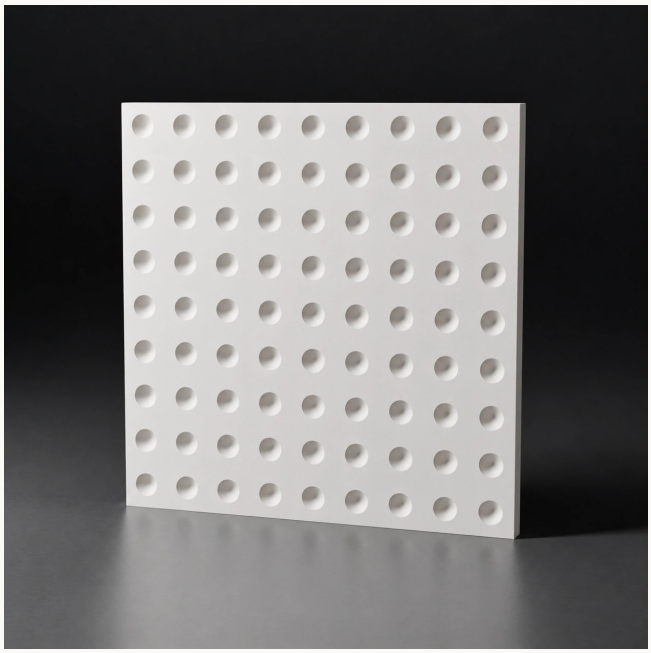

02 Dreiviertelansicht

GYP-STD-007-A-01

Material	Faserverstärkter Gips
Typ	3D-Wandpaneel
Oberfläche	Mattweiß · Feine mineralische Textur
Referenz	GYP-STD-007-A-01
Format	500 × 500 mm
Gesamtstärke	8–18,5 mm
Maximale Relieftiefe	10,5 mm
Referenzgewicht	5,44–5,89 kg
Deckfläche pro Paneel	0,25 m^2
Nutzung	Wandverkleidung für trockene Innenräume
Lieferzustand	Mattweiß, bereit zum Grundieren und Streichen
Paneele pro m^2	4 Paneele/m^2
Wiederholung	Ein Modul · Gleiche Ausrichtung

DESIGN UND KONTINUITÄT

Das Relief im Raum



Detail der Wandverkleidung

Das Motiv

Ein Raster aus neun mal neun konkaven Vertiefungen bringt kleine Tiefenunterschiede in eine durchgehende Fläche. Seitliches Licht zeigt das Innere jeder Vertiefung und ihren sanften Übergang in die Fläche.

01 Verlegung

Die Paneele in der gesamten Wandfläche gleich ausgerichtet verlegen. Die Fugen mit Gips verspachteln; die Vertiefungen und ihre sanften Übergänge erhalten.

02 Fugen

Fugen mit Gips zu einer durchgehenden Fläche verspachtelt; die Vertiefungen des Designs erhalten.

03 Brandverhalten

In Vorbereitung: Rezeptur mit dem Ziel der Klasse A1. Technisches Datenblatt der Kollektion und Montageanleitung zum Download auf der Webseite des Modells.